Référence : 64200T3139

AGENCE OLAIZOLA LOCATION VACANCES

Agence OLAIZOLA
18 rue Jean Bart
64200 BIARRITZ

Secrétariat : +33 5 59 54 13 68

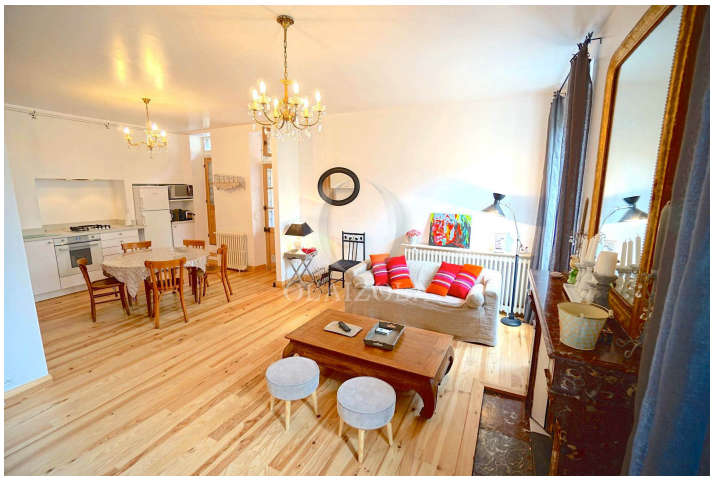

HAVRE DE PAIX EN CENTRE VILLE
La plage à pied

BIARRITZ
1390 1790€ la semaine

Appartement en villa.	
Distance plage : 550 m	
Nombre de pièces : 3	**Nombre de chambre :** 2
Salle de bain : 2	**Surface :** 80 m²
Nb. personnes confort : 4	**Nb. personnes max. :** 6

Présentation

L'été biarrot est rythmé par l'océan, les marchés, les fêtes et les soirées douces. Ne passez pas à côté de l'opportunité de profiter de tout cela grâce à cet appartement en rez-de-chaussée dans une maison de ville typique de l'architecture locale. Refait à neuf avec soin, il vous assurera une quiétude et un plaisir non feint. Le jardin privé, petit havre de verdure au milieu du centre-ville, est un régal pour vos repas en extérieur. La Grande plage de Biarritz n'est qu'à 550 m à pied, le casino, le marché ou le musée de la mer à peine plus loin. Idéal en famille ou entre amis.

Détails & aménagements

Intérieur : Une grande pièce de vie comprenant un séjour, une salle à manger et une cuisine, 2 chambres, 2 salles d'eau dont une avec WC, et un WC indépendant.

Couchages : 1 Lit 160x200, 1 Canapé BZ 140x190, 1 Lit 80x190 et 1 Lit 90x190.

Extérieur : Un jardin avec terrasse, 1 Table + Chaises. Commerces, Plages, Centre Ville et commodités à pied.

Equipement : Vaisselle/Couverts, Ustensiles cuisine, Réfrigérateur, Congélateur, Four, Plaques de cuisson 4 feux gaz, Four Micro-ondes, Bouilloire, Cafetière, Grille-pain, Aspirateur, Fer à repasser, Planche à repasser, Lave-linge, Lave-vaisselle, Téléviseur, Internet.

Localisation

Adresse : 5 rue André Lamandé - 64200 BIARRITZ - Côte Basque - Pyrénées Atlantiques - Nouvelle Aquitaine - France

Exposition : nord est.

Détails : Situé à **550 m** de la plage. . Au **rez de chaussée**.

Points GPS : 43 ° 28 ' 58.29 " N - 1 ° 33 ' 15.49 " O

Entrez ce point GPS dans Google Maps : 43.482858,-1.554304

Accès à la location : 4,5 km de la gare de Biarritz; 4 km de l'aéroport international de Biarritz; 5,5 km de la sortie de l'autoroute A63 : n°4 Biarritz.

Tarifs et Planning de la location de vacances

Les prix ci-dessous sont donnés à titre indicatif à la semaine

Moy saison : 1390 €	**Dépot de garantie :** 1500€
Haute saison : 1790 €	**Acompte :** 25% du loyer

Linge et Nettoyage

Le ménage de fin de séjour est obligatoire. Le forfait de nettoyage est de 95€. Ce forfait ménage ne comprend pas certaines tâches (http://www.location-vacances-biarritz.com/m/services.php). Draps et linge de maison en option.

(Conditions sur cette page).